



ESTADO PLURINACIONAL DE
BOLIVIA

MINISTERIO DE
ECONOMÍA Y FINANZAS PÚBLICAS

EJECUCIÓN PRESUPUESTARIA AL 31 DE DICIEMBRE DE 2022

Entidad 35: “Ministerio de Economía y Finanzas Públicas”

Dirección General de Asuntos Administrativos (DGAA)

Unidad Financiera – Área de Presupuestos

La Paz, 27 de enero 2023



A.1 ESTRUCTURA PROGRAMÁTICA

ENTIDAD: 035 “Ministerio de Economía y Finanzas Públicas”

Estructura Programática por Dirección Administrativa

DIRECCIÓN ADMINISTRATIVA		
DIRECCIONES ADMINISTRATIVAS	1	ADMINISTRACIÓN CENTRAL - AC
	3	UNIDAD DE COORDINACION DE PROGRAMAS Y PROYECTOS - UCPP
	5	SERVICIO NACIONAL DEL SISTEMA DE REPARTO - SENASIR
	6	SERVICIO NACIONAL DE PATRIMONIO DEL ESTADO - SENAPE

Estructura Programática por Unidades Ejecutoras

DIRECCIÓN ADMINISTRATIVA		UNIDADES EJECUTORAS	
01	ADM. CENTRAL	01	PROGRAMA CENTRAL MEFP
03	UCPP	03	UNIDAD DE COORDINACION DE PROGRAMAS Y PROYECTOS
05	SENASIR	05	SERVICIO NACIONAL DEL SISTEMA DE REPARTO
06	SENAPE	06	SERVICIO NACIONAL DE PRATRIMONIO DEL ESTADO



A.2 EJECUCIÓN PRESUPUESTARIA DE GASTOS

ENTIDAD: 035 “Ministerio de Economía y Finanzas Públicas”

Ejecución Presupuestaria por Grupo de Gasto (Expresado en Bolivianos y % de Ejecución)

GRUPO DE GASTO	PRESUPUESTO (Bs)			% EJECUCIÓN
	INICIAL	VIGENTE	EJECUTADO	
10000 SERVICIOS PERSONALES (SP)	169.944.921,00	169.944.921,00	147.434.910,13	86,75%
20000 SERVICIOS NO PERSONALES (SNP)	85.996.197,00	88.737.193,32	61.014.102,41	68,76%
30000 MATERIALES Y SUMINISTROS (MS)	12.568.549,00	13.912.409,09	9.991.669,37	71,82%
40000 ACTIVOS REALES (AR)	107.851.887,00	158.621.467,33	132.665.502,72	83,64%
80000 IMPUESTOS REGALÍAS Y TASAS (IRT)	1.016.857,00	1.035.691,00	730.397,75	70,52%
90000* OTROS GASTOS (OG)	54.000,00	921.559.774,84	902.785.870,27	97,96%
TOTAL	377.432.411,00	1.353.811.456,58	1.254.622.452,65	92,67%

COMPOSICIÓN DE LA EJECUCIÓN 2022
(Expresado en Millones de Bolivianos)

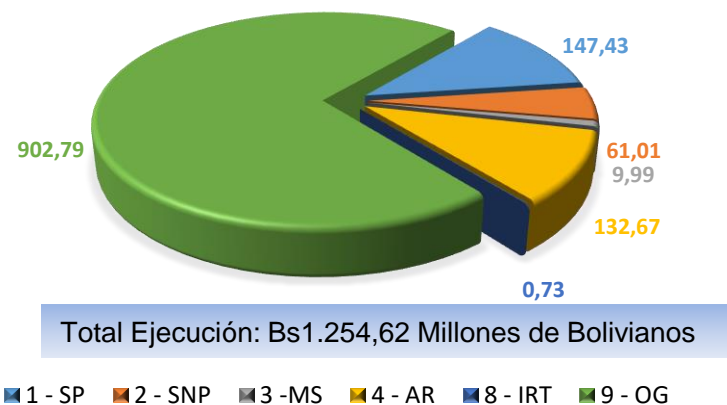

PORCENTAJE DE EJECUCIÓN POR GRUPO DE GASTO
(Expresado en % ejecución)

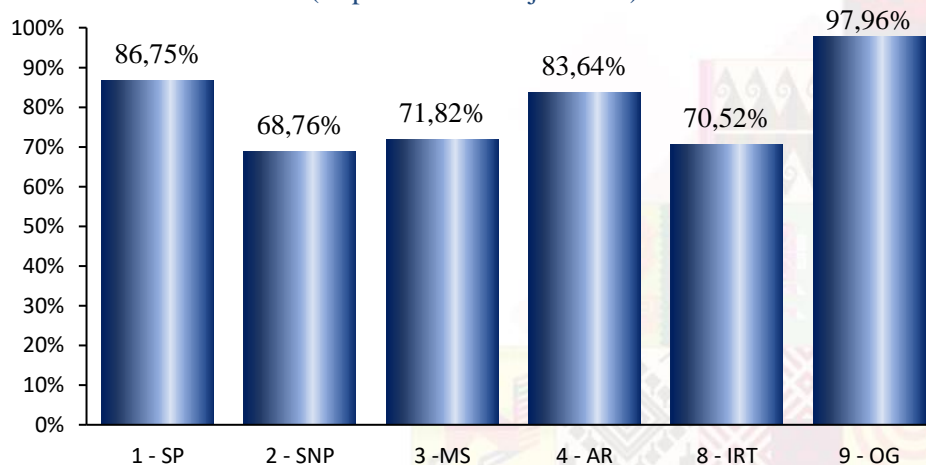



A.2 EJECUCIÓN PRESUPUESTARIA DE GASTOS

ENTIDAD: 035 “Ministerio de Economía y Finanzas Públicas”

Ejecución Presupuestaria por Dirección Administrativa (Expresado en Bolivianos y % de Ejecución)

DIRECCIÓN ADMINISTRATIVA		PRESUPUESTO (Bs)			% EJECUCIÓN
		INICIAL	VIGENTE	EJECUTADO	
1	DIRECCIÓN ADMINISTRATIVA	192.992.714,00	1.122.619.018,85	1.053.572.946,65	93,85%
3	UNIDAD DE COORDINACIÓN DE PROGRAMAS Y PROYECTOS	121.318.421,00	168.071.161,73	141.129.107,87	83,97%
5	SERVICIO NACIONAL DEL SISTEMA DE REPARTO	42.275.439,00	42.275.439,00	41.137.442,21	97,31%
6	SERVICIO NACIONAL DEL PATRIMONIO DEL ESTADO	20.845.837,00	20.845.837,00	18.782.955,92	90,10%
TOTAL		377.432.411,00	1.353.811.456,58	1.254.622.452,65	92,67%

COMPOSICIÓN DE LA EJECUCIÓN POR DIRECCIÓN ADMINISTRATIVA
(Expresado en Millones de Bolivianos)

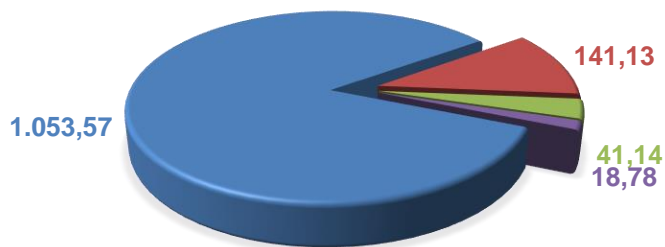

Total Ejecución: Bs1.254,62 Millones de Bolivianos

■ 01 - DA ■ 03 - UCPP ■ 05 - SENASIR ■ 06 - SENAPE

PORCENTAJE DE EJECUCIÓN POR DIRECCIÓN ADMINISTRATIVA
(Expresado en % ejecución)

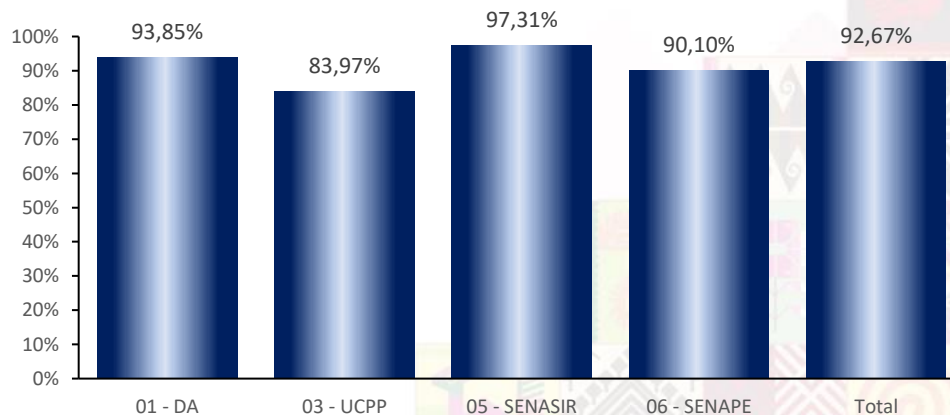



A. 3 EJECUCIÓN PRESUPUESTARIA DE GASTOS DA: 1 “Administración Central”

Ejecución Presupuestaria por Dirección Administrativa (Expresado en Millones de Bolivianos y % de Ejecución)

PROGRAMA	PRESUPUESTO (Bs)			% EJECUCIÓN
	INICIAL	VIGENTE	EJECUTADO	
00 PROMOVER UNA GESTIÓN PÚBLICA COMPROMETIDA CON LOS VALORES Y PRINCIPIOS DE LA CPE	127,25	1.060,80	1.015,79	95,76%
09 PROMOVER UNA GESTIÓN TRANSPARENTE, RESPONSABLE Y MODERNA EN EL USO ADECUADO DE RECURSOS	0,18	0,18	0,16	88,46%
90 PROMOVER LA INSERCIÓN LABORAL	2,40	2,41	2,10	87,08%
11 ADMINISTRAR EL PGE, A TRAVÉS DE LA INFORMACIÓN INTEGRAL Y NORMATIVA VIGENTE	0,64	0,64	0,58	90,69%
12 AUTOMATIZAR LOS PROCESOS PARA FACILITAR LAS TRANSACCIONES Y EL REGISTRO DE LA INFORMACIÓN	13,80	13,19	7,79	59,07%
13 FORTALECER LA SOBERANÍA ECONÓMICA PARA UNA ADMINISTRACIÓN DE RECURSOS SOSTENIBLE	8,69	8,67	6,16	70,99%
15 ADMINISTRAR LA DEUDA PUBLICA INTERNA Y EXTERNA DEL ESTADO	39,64	35,64	20,15	56,53%
16 PROMOVER POLÍTICAS TRIBUTARIAS, ARANCELARIAS Y ADUANERAS GENERANDO RECURSOS Y DESARROLLO PRODUCTIVO	0,28	0,28	0,16	55,74%
17 GENERAR POLÍTICAS DE SEGURIDAD SOCIAL PARA UN SISTEMA INTEGRAL DE PENSIONES	0,07	0,67	0,66	98,32%
18 MEJORAR LOS SERVICIOS FINANCIEROS GENERANDO POLÍTICAS, NORMAS Y ESTRATEGIAS	0,04	0,14	0,04	28,18%
TOTAL	192,99	1.122,62	1.053,57	93,85%

PORCENTAJE DE EJECUCIÓN POR DIRECCIÓN ADMINISTRATIVA (Expresado en % ejecución)

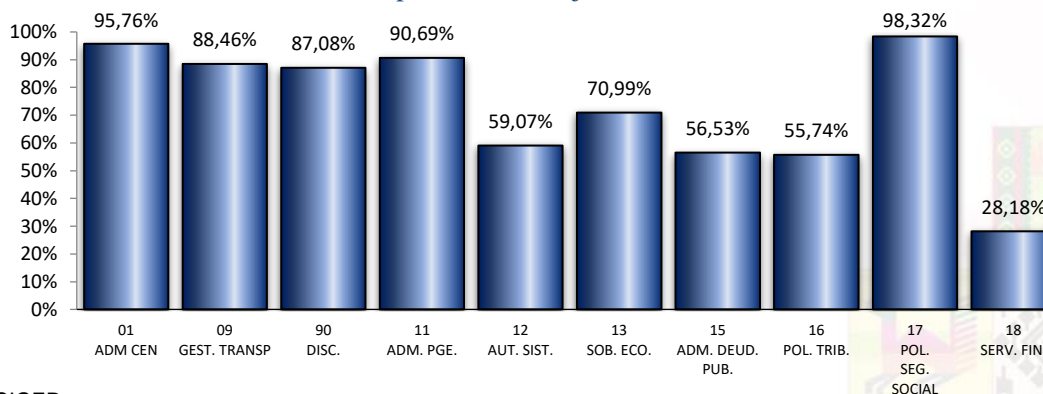



A. 4 EJECUCIÓN DE GASTOS POR GRUPO DA: 1 “Administración Central”

Ejecución Presupuestaria por Grupo de Gastos DA:1 (Expresado en Bolivianos y % de Ejecución)

EJECUCIÓN PRESUPUESTARIA POR GRUPO DE GASTO DA 1		PRESUPUESTO (Bs)			% EJECUCIÓN
		INICIAL	VIGENTE	EJECUTADO	
10000	SERVICIOS PERSONALES	113.379.107,00	113.379.107,00	94.042.172,03	82,94%
20000	SERVICIOS NO PERSONALES	68.986.582,00	71.975.802,32	48.212.516,72	66,98%
30000	MATERIALES Y SUMINISTROS	7.283.182,00	9.007.637,69	6.346.784,43	70,46%
40000	ACTIVOS REALES	3.244.263,00	6.677.117,00	2.205.258,70	33,03%
80000	IMPUESTOS, REGALÍAS Y TASAS	45.580,00	45.580,00	6.344,50	13,92%
90000	OTROS GASTOS	54.000,00	921.533.774,84	902.759.870,27	97,96%
TOTAL		192.992.714,00	1.122.619.018,85	1.053.572.946,65	93,85%

COMPOSICIÓN DE LA EJECUCIÓN POR GRUPO DE GASTOS DA:1
(Expresado en Millones de Bolivianos)

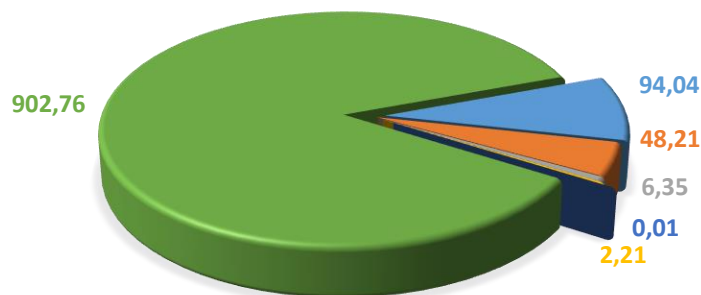

Total Ejecución: Bs1.053,57 Millones de Bolivianos

■ 1 - SP ■ 2 - SNP ■ 3 - MS ■ 4 - AR ■ 8 - IRT ■ 9 - OG

PORCENTAJE DE EJECUCIÓN PRO GRUPO DE GASTO DA: 1
(Expresado en % ejecución)

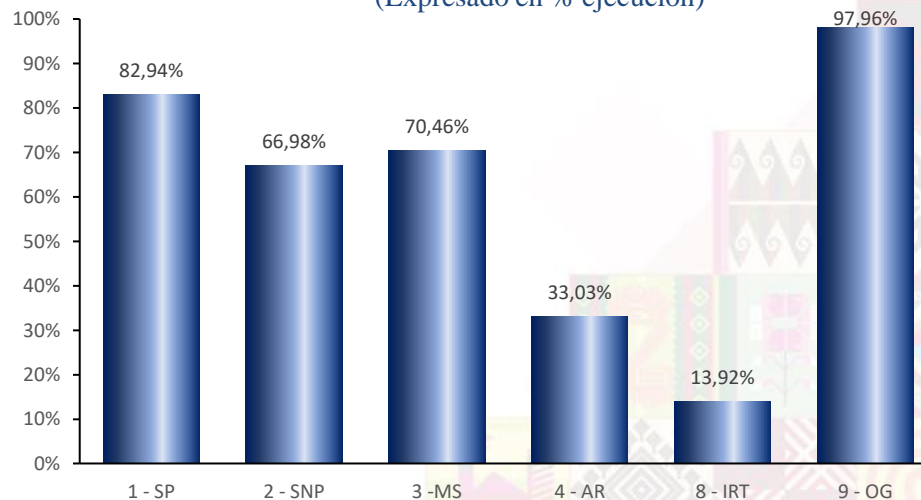



A. 5 EJECUCIÓN DE GASTOS POR FUENTE DA: 1 “Administración Central”

Ejecución Presupuestaria por Fuente de Financiamiento DA:1 (Expresado en Bolivianos y % de Ejecución)

FUENTES DE FINANCIAMIENTO DA: 1		PRESUPUESTO (Bs)			%
COD	DESCRIPCION	INICIAL	VIGENTE	EJECUTADO	EJECUCIÓN
10	TESORO GENERAL DE LA NACION	184.576.951,00	189.403.824,00	144.258.439,41	76,16%
11	T.G.N. OTROS INGRESOS	8.415.763,00	10.941.533,00	5.925.796,00	54,16%
70	CREDITO EXTERNO	0,00	922.273.661,85	903.388.711,24	97,95%
TOTAL		192.992.714,00	1.122.619.018,85	1.053.572.946,65	93,85%

COMPOSICIÓN DE LA EJECUCIÓN POR FUENTE DA:1
(Expresado en Millones de Bolivianos)

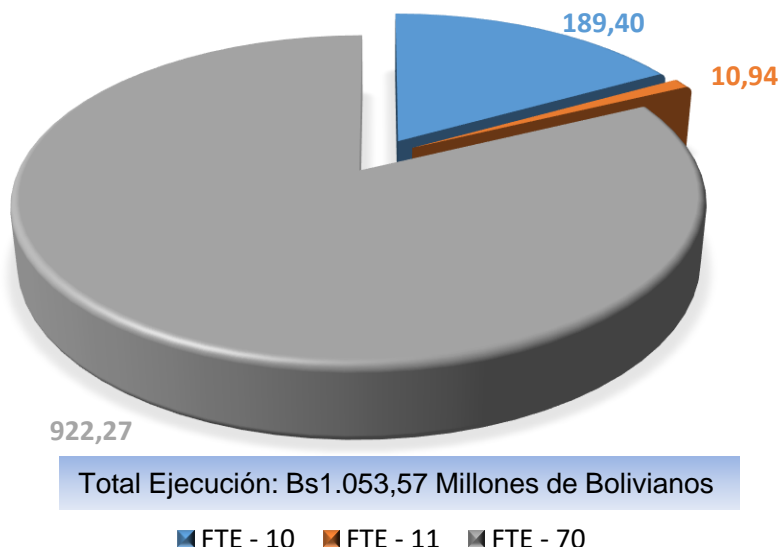

PORCENTAJE DE EJECUCIÓN POR FUENTE DA: 1
(Expresado en % ejecución)

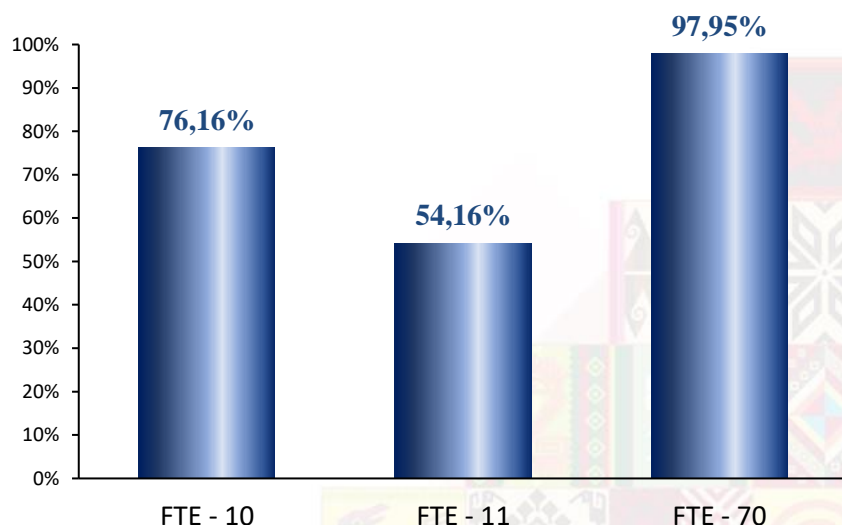



ESTADO PLURINACIONAL DE
BOLIVIA

MINISTERIO DE
ECONOMÍA Y FINANZAS PÚBLICAS

Gracias.

www.economiayfinanzas.gob.bo

