ORGANIGRAMA DEL MINISTERIO DE ECONOMÍA Y FINANZAS PÚBLICAS GESTIÓN 2025

MARCO LEGAL MEFP

R.B.M. N° 01, enero 20 de 2017
D.S. N° 4857, enero 06 de 2023
R.M. N° 041, febrero 07 de 2023
R.M. N° 038, febrero 19 de 2024

MARCO LEGAL EBT
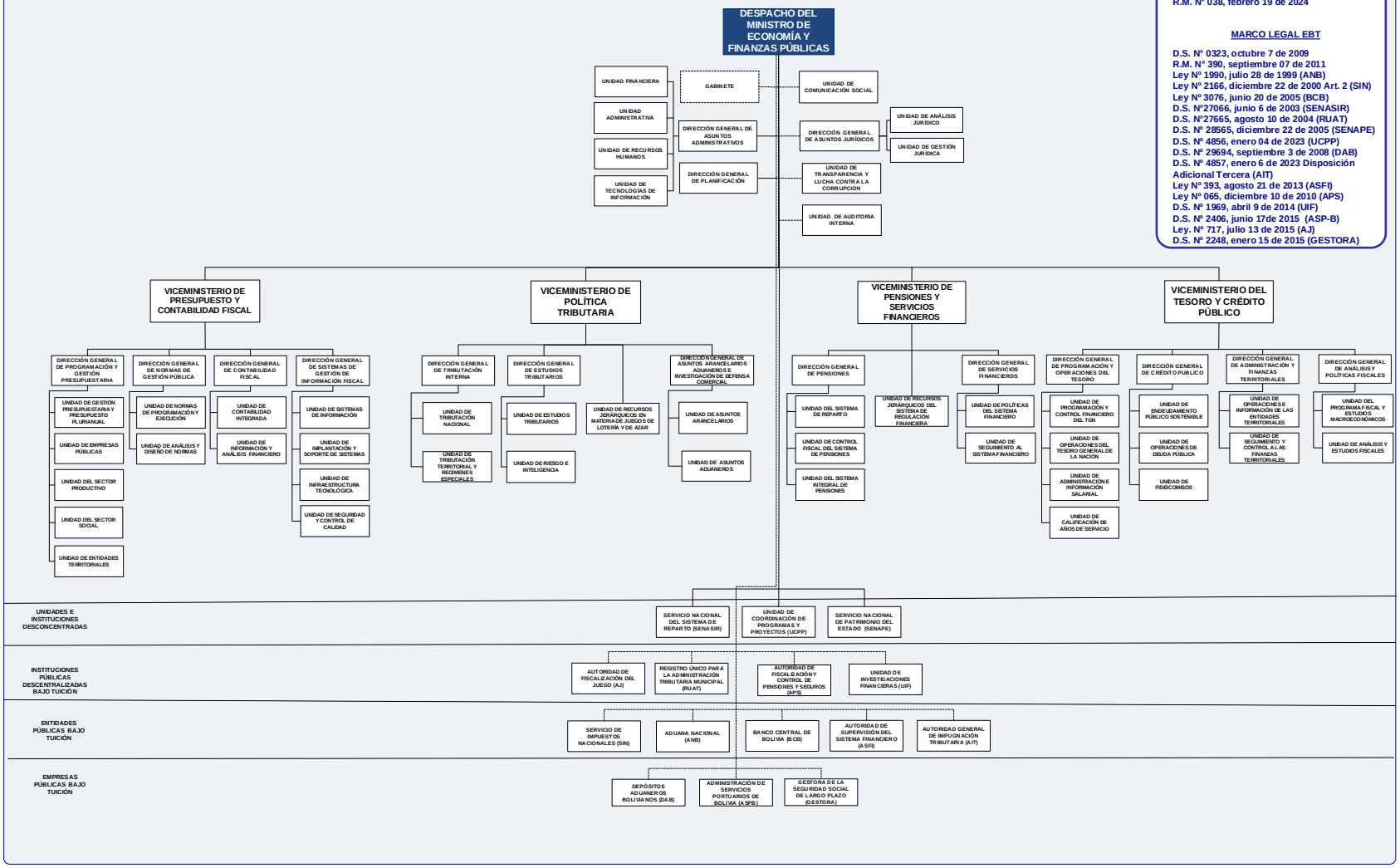
D.S. N° 0323, octubre 7 de 2009
R.M. N° 390, septiembre 07 de 2011
Ley N° 1990, julio 28 de 1999 (ANB)
Ley N° 2166, diciembre 22 de 2000 Art. 2 (SIN)
Ley N° 3076, junio 20 de 2005 (BCB)
D.S. N°27066, junio 6 de 2003 (SENASIR)
D.S. N°27665, agosto 10 de 2004 (RUAT)
D.S. N° 28565, diciembre 22 de 2005 (SENAPE)
D.S. N° 4856, enero 04 de 2023 (UCPP)
D.S. N° 29694, septiembre 3 de 2008 (DAB)
D.S. N° 4857, enero 6 de 2023 Disposición Adicional Tercera (AIT)
Ley N° 393, agosto 21 de 2013 (ASFI)
Ley N° 065, diciembre 10 de 2010 (APS)
D.S. N° 1969, abril 9 de 2014 (UIF)
D.S. N° 2406, junio 17de 2015 (ASP-B)
Ley. N° 717, julio 13 de 2015 (AJ)
D.S. N° 2248, enero 15 de 2015 (GESTORA)